Генеральный план Морозовского сельского поселения Тейковского муниципального района Ивановской области

Карта планируемого размещения объектов местного значения поселения
М 1:25 000

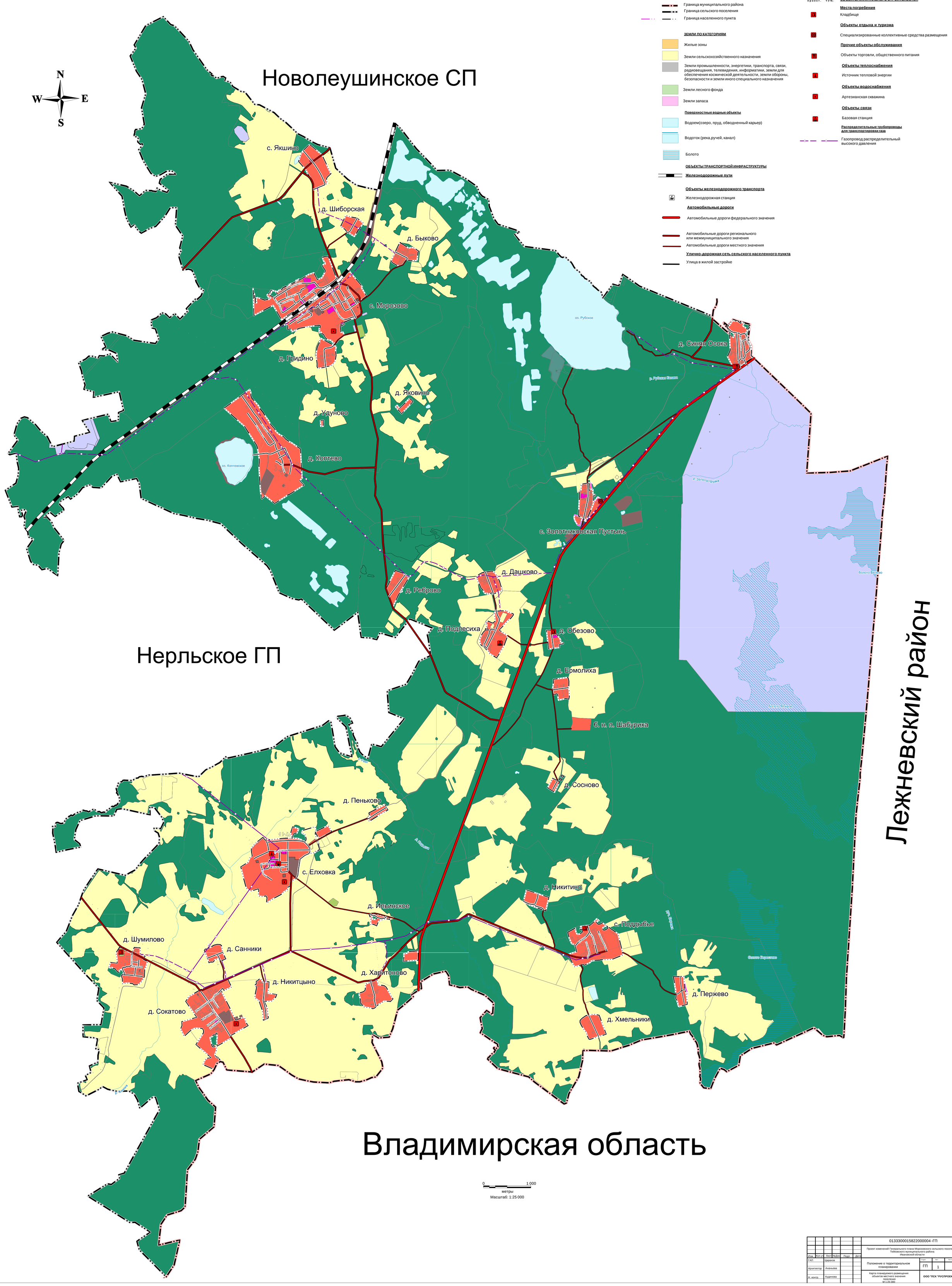

Изм.	Кол.уч.	Лист	№Док.	Подп.	Дата	013330001582200000 4 -ГП	
ГАП		Царахов				Проект изменений Генерального плана Морозовского сельского поселения, Тейковского муниципального района Ивановской области	
Архитектор		Ананьева				Положение о территориальном планировании	Стадия: ГП; Лист: 1; Листов: 3
Н. контр.		Кудинова				Карта планируемого размещения объектов местного значения поселения М 1:25 000	ООО "ПСК "РУСПРОЕКТ"